

mikropro jäd

Software für den Jugendärztlichen Dienst

The screenshot shows the 'mikropro jäd' software interface. The main window title is 'mikropro jäd - [Masken-Ansicht server]'. The menu bar includes 'Datei', 'Extras', 'Untersuchung', 'Karte', 'Rückläufe', 'Stichwort', 'Äkte', 'Bargode', 'Historie', 'WV/Mail', and 'WZ-Liste'. The status bar at the top right shows 'letzte Änderung: 06.09.2007 17:04:36' and 'Sachbearbeiter: Eschholz (5342)'. The patient name 'Mustermann, Peter (6 J., 10 M. Jahre)' and the date 'Sa 21.02.2009 16:01' are displayed. The interface is divided into several sections: 'Adressen', 'U-Termine', 'Schreiben Ausg.', 'Schreiben Eing.', and 'Kontakte/Termine'. The 'U-Termine' section is active, showing a table of appointments. The patient details form on the left includes fields for 'Sachbearbeiter', 'Status', 'Anrede', 'Geb.', 'Gesch.', 'Titel', 'Vorname', 'Nachname', 'Strasse', 'Wohnort', 'Ortsteil', 'Landkreis', 'Region', 'Schule/KiGa', 'Klasse/Gruppe', 'Schuljahr', 'Kindergarten-ID', and 'Anrede Brief'. The 'U-Termine' table has columns for 'SB', 'ST', 'Datum', 'Uhrzeit', and 'Grund'.

SB	ST	Datum	Uhrzeit	Grund
5343	N	29.08.2006	07:00:00	AO-SF Sprache
MI	N	25.09.2006	00:00:00	AO-SF Erziehung
5342	N	31.10.2006	10:00:00	Einschulung S1

- Schneller und kompletter Überblick über alle Daten
- Frei gestaltbare Befundkataloge, frei definierbare Zusatzuntersuchungen
- Modell: Rheinland-Pfalz, SOPHIA, Hessen, Bielefeld, SOPESS, Kiel
- Automatisierter Schriftverkehr mit Word, Dokumentenmanagement
- Sammeltermine mit automatischer Terminvergabe und Serienbrief
- Schnittstellen zu Hörtestgeräten, Sehtestgeräten
- Auswertungen, Statistiken

Geringer Schulungsaufwand, kurze Einarbeitungszeit

Entwickelt in Zusammenarbeit mit Gesundheitsämtern in verschiedenen Bundesländern

**Hinweis: Alle im folgenden Dokument personenbezogenen Daten sind fiktiv und von uns frei erfunden!
Ähnlichkeiten mit lebenden und verstorbenen Personen wären zufällig und nicht beabsichtigt.**

ERFASSEN DER STAMMDATEN

ADRESSEN UND ZUGEORDNETE TERMINE

SB	ST	Datum	Uhrzeit	Grund
5343	N	29.08.2006	07:00:00	AO-SF Sprache
MI	N	25.09.2006	00:00:00	AO-SF Erziehung
5342	N	31.10.2006	10:00:00	Einschulung S1

Maske Adresse mit zugehörigen Terminen:
Übersicht über alle Termine eines Kindes.

Einschulungsuntersuchungen, Sonderuntersuchungen

Anzeige der persönlichen Daten

Inkl.

- Sorgeberechtigte
- Geschwister
- Ärzte
- Krankenkasse

LISTENANSICHT ADRESSEN

TERMIN MIT ZUGEORDNETEN UNTERSUCHUNGEN (BEFUNDMASKEN)

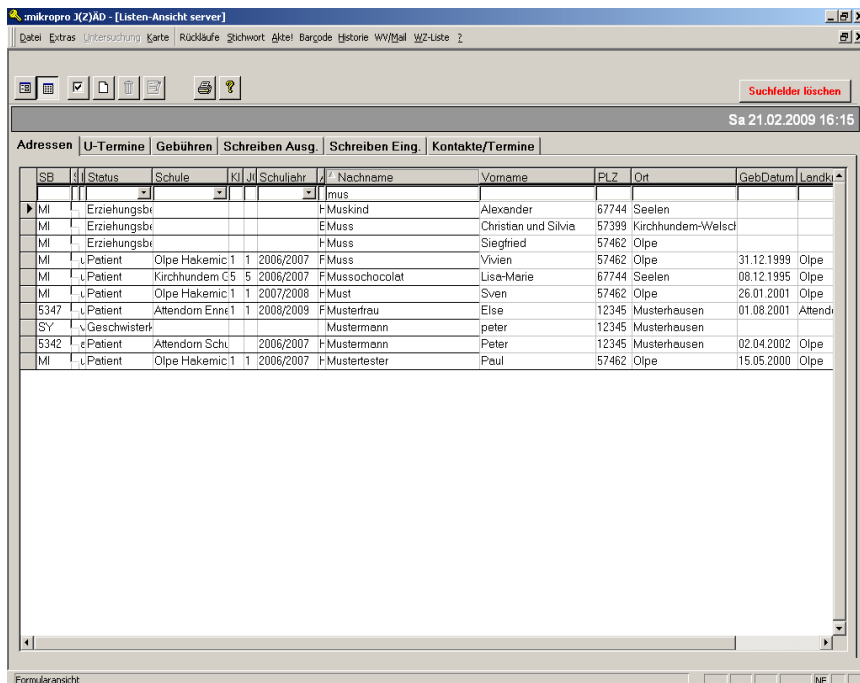

Anzeige aller Adressen in Listenform

Filtern / Suchen nach einzelnen / mehreren Kriterien

Platzhalter (*) bei Suche möglich

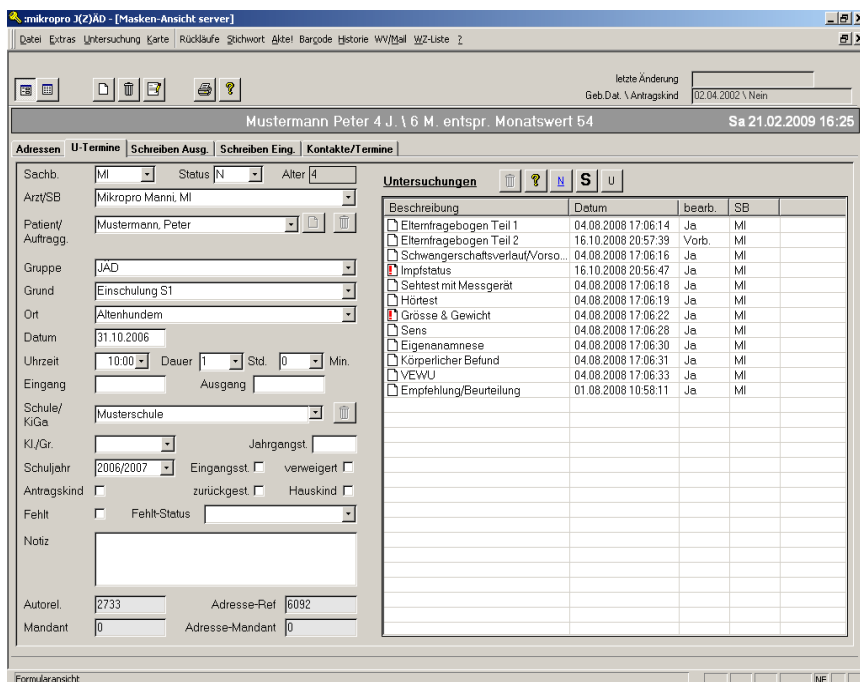

Anzeige Termin mit allen zugehörigen Befundmasken

Reihenfolge / Ablauf der Befundmasken kann vom Amt eingestellt werden. So ist eine Anpassung auf die Abläufe vor Ort möglich.

BEFUNDMASKEN

Allgemeines Befinden, Größe und Gewicht, Hörtest

Befundmaske

- Allgemeines Befinden
- Größe und Gewicht

Inkl.

- Automatische Berechnung des BMI
- Adipositas: ja / nein
- Automatische Berechnung des Gewichts des Schulranzens

Befundmaske

- Hörtest

Wahlweise

- Mit Hörgerät
- Ohne Hörgerät

Optional:

Schnittstelle zu Audiometer der Fa. AudioTon zum automatischen Übernehmen der Hörtestergebnisse

BEFUNDMASKEN

Impfstatus, SENS-Bogen

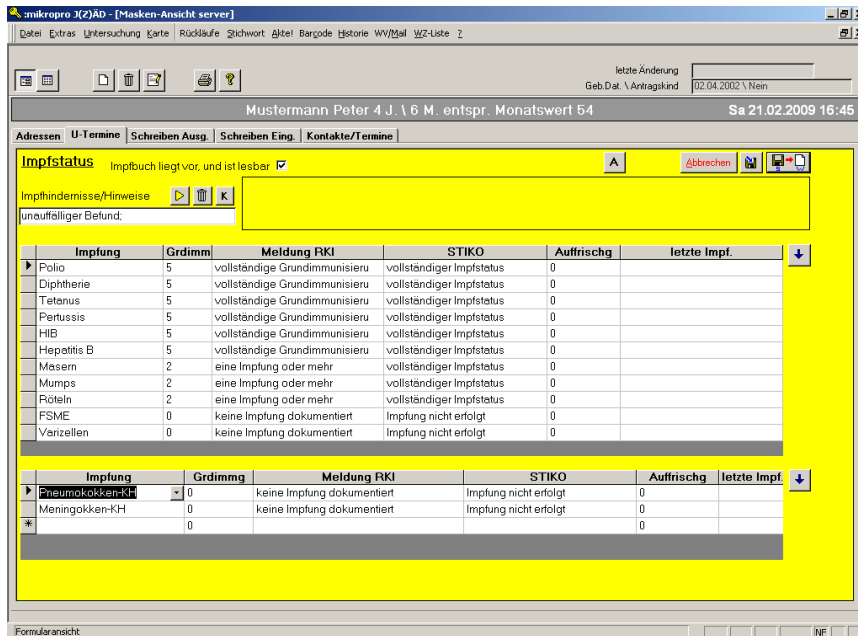

Befundmaske

- Impfstatus

Dokumentation der Anzahl der Impfungen.

Anzeige

- Empfehlung STIKO
- Impfstatus (vollständig etc.)

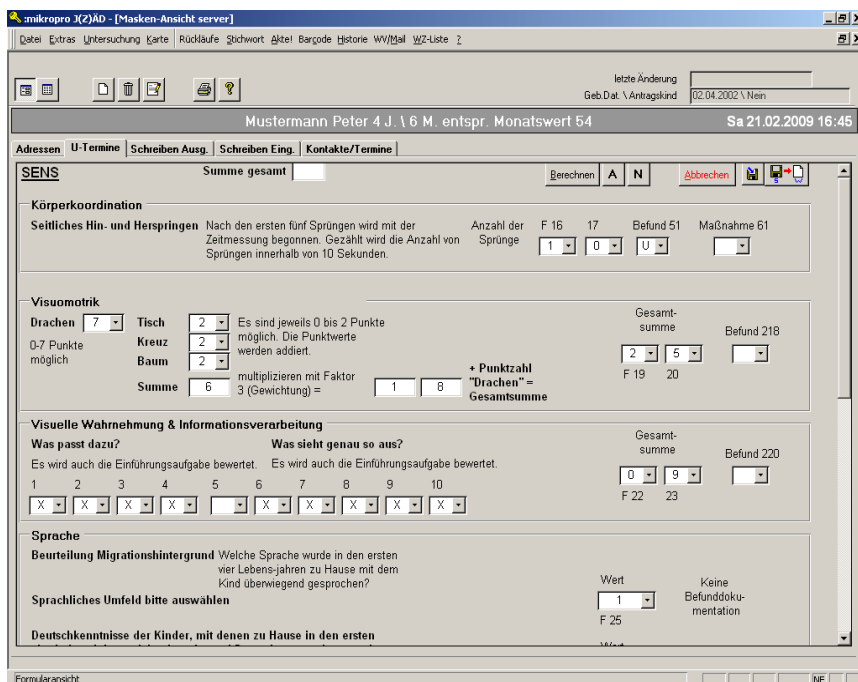

Befundmaske

- SENS-Bogen aus dem Bielefelder Modell

BEFUNDMASKEN

Körperlicher Befund, Elternfragebogen

Befundmaske

- Körperlicher Befund

Befundmaske

- Elternfragebogen Teil 1
- Elternfragebogen Teil 2

BEFUNDMASKEN

Schwangerschaftsverlauf, Empfehlung und Beurteilung

Schwangerschaftsverlauf

Vorsorgeheft liegt vor: JA NEIN

Dauer (Wochen): 40

Schwangerschaftsverlauf: unauffälliger Befund:

Geburtsverlauf: Spontangeburt ohne Probleme

Geburtsgewicht: g

Normalgewicht:

Länge (cm): APGAR-Test:

Vorsorgeuntersuchungen

U1 unauffällig

U2 unauffällig

U3 unauffällig

U4 unauffällig

U5 unauffällig

U6 unauffällig

U7 unauffällig

U8 unauffällig

U9 unauffällig

J1 erst 12-14. Lebensjahr;
 Andere Vorsorgeuntersuchung

Befundmaske

- Schwangerschaftsverlauf

Inkl.

- U-Untersuchungen
- Geburtsverlauf
- Geburtsgewicht
- APGAR-Test

Empfehlungen / Beurteilungen

Auffällige Befunde laut Programm: ImpfstatusAllgemein, GroesseGewicht

Entwicklungsstand: keine Angaben; **Drucken 1**

Mittelungen an Ärzte: keine Empfehlung;

individuelle Empfehlungen: keine Angaben; **Drucken Empfehlung Arzt**

schulärztliche Stellungnahme

Empfehlung zur Aufnahme in: Regelschule;

Schulfähigkeit: uneingeschränkt vorhanden;

Hinweise auf Zuwendungsbedarf/Fördermaßnahmen: keine Angaben; **Drucken 2**, **Drucken 3**

Besonderheiten: keine Angaben;

gesundheitliche Risiken: keine Angaben;

Empfehlungen: keine Angaben;

Befundmaske

- Empfehlung und Beurteilung

Mit automatischem Druck von Empfehlungsschreiben an

- Schule
- Eltern
- Arzt

Automatisierter Schriftverkehr mittels Word

Scannen eingehender Dokumente, Erfassen von Kontakten

Erstellen, bearbeiten, archivieren des kompletten ausgehenden Schriftverkehrs direkt aus der Software heraus.

Stammdaten des Kindes / des Termins werden direkt in die Dokumente eingefügt.

Vorlagen können vom Amt selbst erstellt und verändert werden.

Zuordnen des eingehenden Schriftverkehrs (Scannen von Dokumenten, Fotos)

Erfassen der Kontakte (Telefonate, Gespräche)

Sammeltermine / nach verschiedensten Kriterien

Serienbriefe: einfach und schnell

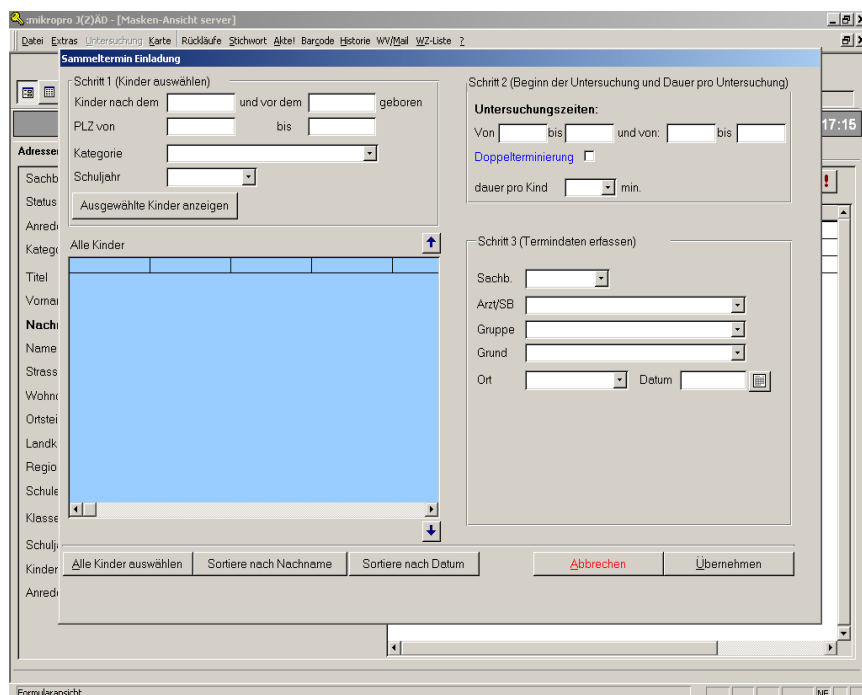

Sammeltermine

- nach Geburtsdatum (geboren vor dem .. + nach dem ..)
- nach Kategorie (z.B. auffällige Kinder)
- nach Öffnungszeiten (Termine von 09:00 Uhr bis 12:00 Uhr und 13:00 Uhr bis 16:00 Uhr, alle 20 min.)
- Barcodeunterstützt

Serienbrief nach Sammelterminen.

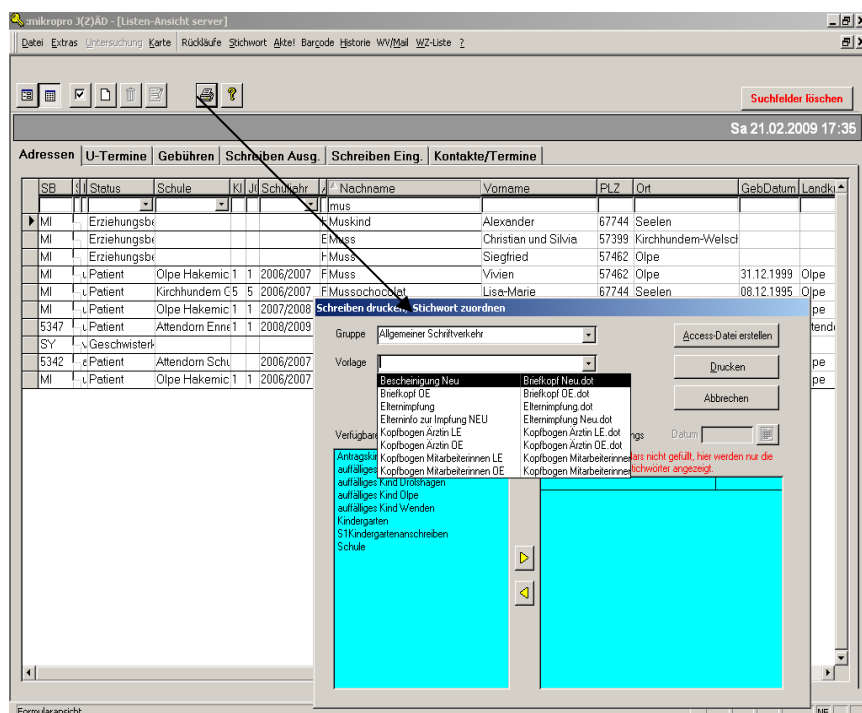

Serienbriefe an Adressen

Direkt aus der Listenansicht der Adressen / aus der Gesamtübersicht der Adressen

SONSTIGE INFORMATIONEN, TECHNISCHE VORAUSSETZUNGEN

INFORMATIONEN ZUR FIRMA

- Wesentliche Zeitersparnis durch Adresseimport aus Excel-Dateien der Schulen oder aus Daten des Einwohnermeldeamtes
- Verwenden von Barcodes im Schriftverkehr möglich.
- Barcodeunterstützter Schriftverkehr
- Elektronische Wartezimmerliste für Untersuchungen im Amt
- Historie der letzten Termine zum schnellen Wechseln von einem Termin zum vorherigen
- Bei einem Kind kann man die Untersuchungsergebnisse von mehreren Schuljahren sehen und bearbeiten.
- Individuelle Ergänzungswünsche können eingebunden werden

Systemvoraussetzungen:

- PC ab Pentium V
- Mindestens 512 MB Arbeitsspeicher
- Word 2000 SR1a oder höher
- mindestens 17" Bildschirm empfohlen

Datenbank:

- Access ab Version 2000
- MS SQL Server

Optional:

- Schnittstelle Outlook
- Grafische Auswertungen in einer Landkarte

MIKROPROJEKT GMBH

Merkurstr. 6 b
67663 Kaiserslautern

Tel.: 0631 / 41 40 44 – 0
FAX: 0631 / 41 40 44 – 29

EMAIL: jaed@mikroprojekt.de
Internet: www.mikroprojekt.de