

# mikropro Software

## mikropro PLAN

(Verwalten von Bebauungsplänen, Landschaftsplänen, Flächennutzungsplänen etc.)

SB	Nummer	Änderung	Planstatus	Planmängel
MP	2	Zweitentwurf		
MP	1	Erstfassung	Entwurf	Verfahrensfehler § 2141

Bebauungspläne, Flächennutzungspläne, Landschaftspläne etc.

Änderungen (Versionen, Planmängel, Planstatus, Fortschritt ..)

Erfassung der für einen Plan relevanten Daten

Verwaltung des kompletten Schriftverkehrs mit Word

Geringer Schulungsaufwand

Kurze Einarbeitungszeiten

Entwickelt in Zusammenarbeit mit Kreis- und Stadtverwaltungen  
in Rheinland-Pfalz und Niedersachsen

## Die Software mikropro PLAN ist ein effektives und trotzdem einfach zu bedienendes Werkzeug zur Erfassung und Verwaltung von Plänen

### Übersichtlicher Aufbau

#### Maske Plan

In der **Formularansicht** werden die Pläne erfasst

Durch Klick auf „Registerkarten“ schneller Sprung auf die einzelnen Informationen

Alle Angaben und Daten zum jeweiligen Bebauungsplan sind auf einen Blick zu sehen

Erfassung des Geltungsbereichs und der Beteiligten zu einem Plan

SB	Nummer	Änderung	Planstatus	Planmängel
MP	2	Zweitentwurf		
MP	1	Erstfassung	Entwurf	Verfahrensfehler § 2141

#### Liste Plan

Die **Listenansicht** zeigt alle Pläne auf einen Blick

SB	Plan-Nr.	Bezeichnung	Typ	Gemeinde
MP	128	An der Kirch	Bebauungsplan	Bernkastel-Kues
MP	129	Am Friehof	Aufbaugesetz	Bausendorf
MP	130	Auf der Glocke	Bebauungsplan	Bernkastel-Kues
MP	131	Am Sportplatz	Baupolzeiverordnung	Berglicht
MP	132	Am Weiher	Vorhaben- und Erschließungsplan	Zellingen-Rachtig
MP	133	An der Waldhütte	Bebauungsplan	Bengel
MP	134	Auf der Sommerwiese	Baupolzeiverordnung	Bernkastel-Kues
MP	135	Auf der Sommerwiese	Vorhaben- und Erschließungsplan	Willwerscheid
MP	136	An der Hasenhecke	§ 34-Satzung	Arenrath
MP	137	Dienessgemühl	Bebauungsplan	Longkamp
MP	138	Auf dem Heckenstück	Vorhaben- und Erschließungsplan	Morbach-Elzerath
MP	139	"Bebauungs- und Grünordnungsplan"	Bebauungsplan	Bengel
MP	140	Im Kindchen	Aufbaugesetz	Piesport
MP	141	Unter den Gärten	Vorhaben- und Erschließungsplan	Wintlich
MP	142	Südlicher Ortsrand Teil 1	Bebauungsplan	Arenrath
MP	143	Südlicher Ortsrand Teil 2	Bebauungsplan	Arenrath
MP	144	In der Mark	Aufbaugesetz	Ürzig
MP	145	Moselarlagen	Vorhaben- und Erschließungsplan	Bernkastel-Kues
MP	146	Nördliche Ortszerweiterung	Aufbaugesetz	Manderscheid
MP	147	Katerhell	Aufbaugesetz	Veldenz
MP	148	Aufm Grünth	Vorhaben- und Erschließungsplan	Lieser
MP	149	In der Mark	§ 34-Satzung	Bengel
MP	150	Westliche Ortszerweiterung	Baupolzeiverordnung	Oberöfflingen

## Änderungen

Änderungen des Plans lassen sich schnell und unkompliziert erfassen

Die Bezeichner und die Reihenfolge der einzelnen Datumsfelder können selbst bestimmt werden.

Plan-Nr.: 129 Am Friehof

letzte Änderung: 02.05.2006  
Sachbearbeiter: Mikroprojekt (MP)

Plan Änderungen Geltungsbereich Adressen ausg. Dokumente eing. Dokumente Bet Behörden / TöB Wiedervorlage

Sachbearbeiter: MP  
Plan-Nr.: 129  
Bezeichnung: Am Friehof  
Typ: Aufbaugesetz  
Gemeinde: Bausendorf  
Verbandsgemeinde: VG Kröv-Bausendorf  
Gemarkung:

Änderung-Nr.: 3  
Beschreibung: Überarbeitete Fassung die 2  
Planstatus: rechtskräftig  
Planmängel: Abwägung  
Umlegung § 51:  N Veränderungssperre:  N

Anmerkungen:  
Hier können Anmerkungen eingegeben werden

Fortschritt: Aufstellungsbeschluss  
Beschreibung: Aufstellungsbeschluss  
Datum von: 19.05.2006 N

Gegenstand	Datum	Datum bis	Beschre
Aufstellungsbeschluss	19.05.2006		Aufstell.
Ausgefertigt am	19.05.2006		Ausgef.
Begründung	15.07.2006		Begrünc
Erneut in Kraft	06.05.2006		Erneut i
Erneute Offenlegung §4	06.04.2006	09.04.2006	Erneute
förmliche Bürgerbeteiligung	15.04.2006	22.04.2006	förmlich
Genehmigung	27.05.2006		Genehm
Satzungsbeschluss	14.04.2006		Satzung
Textliche Festsetzung	24.05.2006		Textlich
vorzeitige Behördenbeteiligung §4	31.05.2006		vorzeitig

Berechnung läuft ...

## Verwalten des Geltungsbereichs des Plans

- Erfassen der zugehörigen Straßen
- Erfassen der zugehörigen Flurstücke

### Optional:

- Schnittstelle zu GIS - System

Plan-Nr.: 129 Am Friehof

letzte Änderung: 19.12.2005  
Sachbearbeiter: Mikroprojekt (MP)

Plan Änderungen Geltungsbereich Adressen ausg. Dokumente eing. Dokumente Bet Behörden / TöB Wiedervorlage

Straßen

Strasse: Mittelflur  
Hausnummer von: 12 Zusatz:  
Hausnummer bis: 13 Zusatz:  
Hausnummer Art: nur gerade Hausnummern

Straßen	von	v Zs	bis	b Zs	Art
Mittelflur	12		13		nur gerade Hausr
Moselstraße	12		13		nur gerade Hausr
Trierer Straße	12		78		nur ungerade Ha

Flurstücke

Gemeinde	Flur	Flurstück
Bausendorf		12/12
Bausendorf		12/13
Bausendorf		12/14

Formularansicht

## Register Adressen

Im Register **Adressen** findet man die zu einem Plan gehörenden Adressen

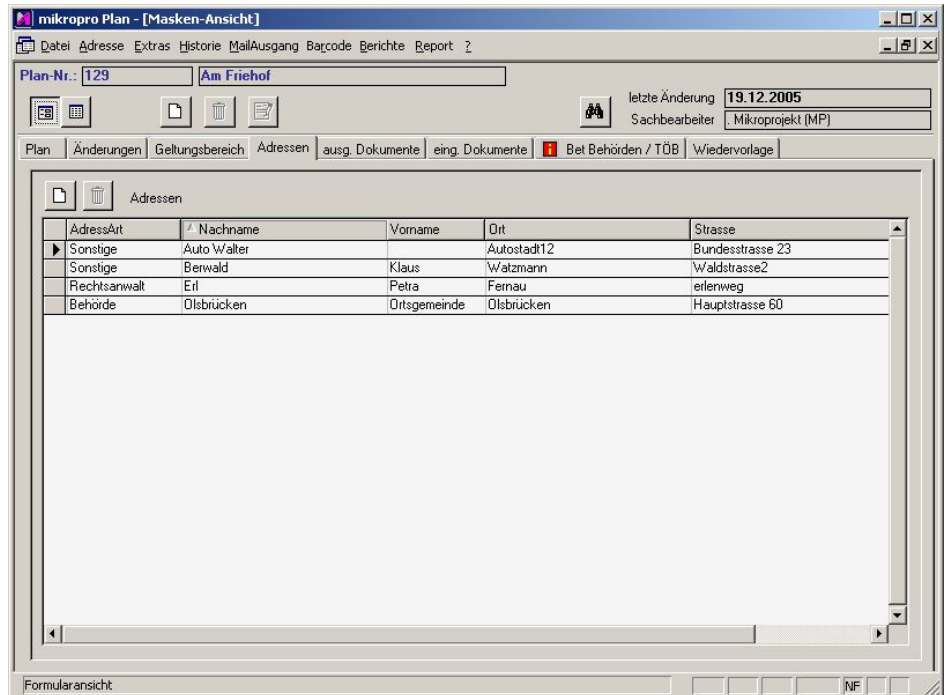

Schriftverkehr mittels Word, Einscannen von eingehenden Schreiben/Plänen, Wiedervorlage: mächtige Werkzeuge um den Ablauf eines Planes zu optimieren.

## Archivieren des ausgehenden und eingehenden Schriftverkehrs

### Schreiben Ausgang

Einfache Erstellung von Vorlagen mit der Word-internen Serienbriefeffunktion

Komplette Funktionalität von Word verfügbar

Automatische Übernahme der Stammdaten in den gesamten Schriftverkehr

Optional:  
Direktes Mailen / Schnittstelle Outlook

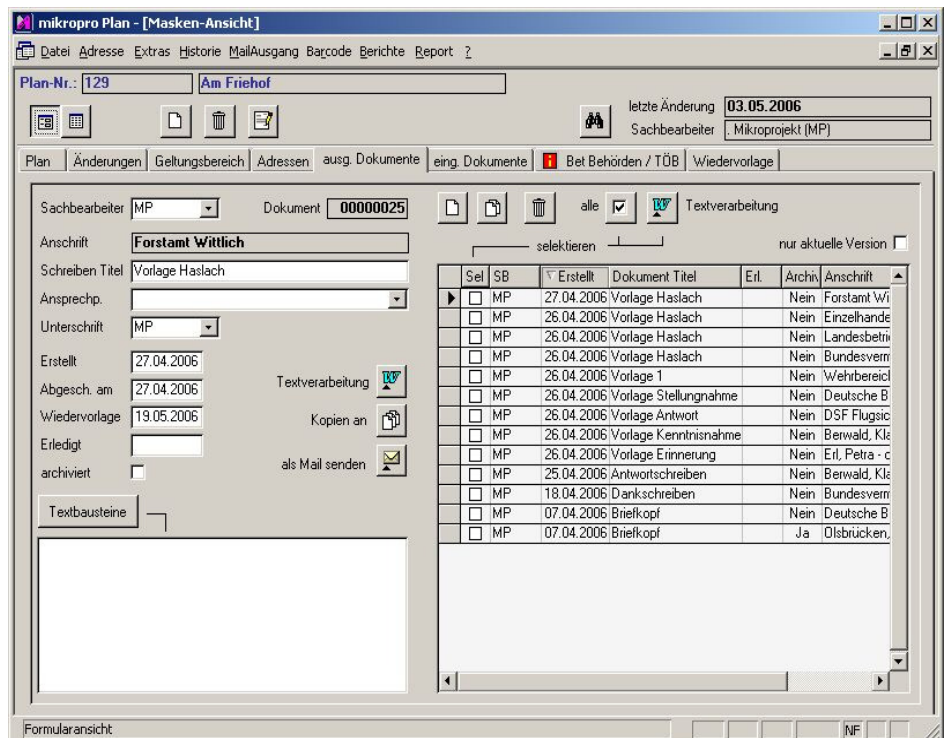

## Schreiben Eingang

- Einscannen von Plänen, Schreiben, etc.
- Zuordnen von Dateien zum Vorgang
- Zuordnen von Bildern oder Digitalakten
- Zuordnen von CAD- Plänen

SB	Eingang	Dokument Titel	Anschrift
MP	13.04.2006	Lageplan	Ertl, Petra - Erlenhausen
MP	13.04.2006	Lageplan	
MP	13.04.2006	Lageplan	

## Beteiligte Behörden / TöB

Zuordnung der beteiligten Behörden mit aktuellem Status

Schriftverkehr/Serienbrief

Barcodeunterstützte Rückmeldung von Anschreiben

Elektronische Beteiligung amtsinterner Behörden.

SB	Anschrift	Erstellt	Abgesch.	Erl. d. g.	Ergebnis	Archiv.	Dokument Titel
<input checked="" type="checkbox"/>	Fachbereich 10	02.05.2006	02.05.2006				Anforderung Stellungn
<input type="checkbox"/>	Bischöfliches Generalvikariat	02.05.2006	02.05.2006			Ja	Zur Kenntnisnahme
<input type="checkbox"/>	Fachbereich 41	18.04.2006		26.04.2006	Positiv	Nein	Anforderung Stellungn
<input type="checkbox"/>	Deutsche Telekom AG	18.04.2006		27.04.2006	Fristablauf	Nein	Zur Kenntnisnahme
<input type="checkbox"/>	Bischöfliches Generalvikariat	18.04.2006				Nein	Zur Kenntnisnahme
<input type="checkbox"/>	DSF Flugsicherung GmbH	18.04.2006				Nein	Zur Kenntnisnahme

## Register Wiedervorlage

- Übersichtliche in Gruppen aufgeteilte Wiedervorlage: ausgehende Schreiben, eingehende Schreiben, interne Wiedervorlagen
- Automatische planabhängige Wiedervorlagen können erstellt werden
- Termine können in Abhängigkeit vom entsprechenden Schriftverkehr automatisch gesetzt werden
- Wiedervorlagelisten können z.B. wöchentlich gedruckt werden

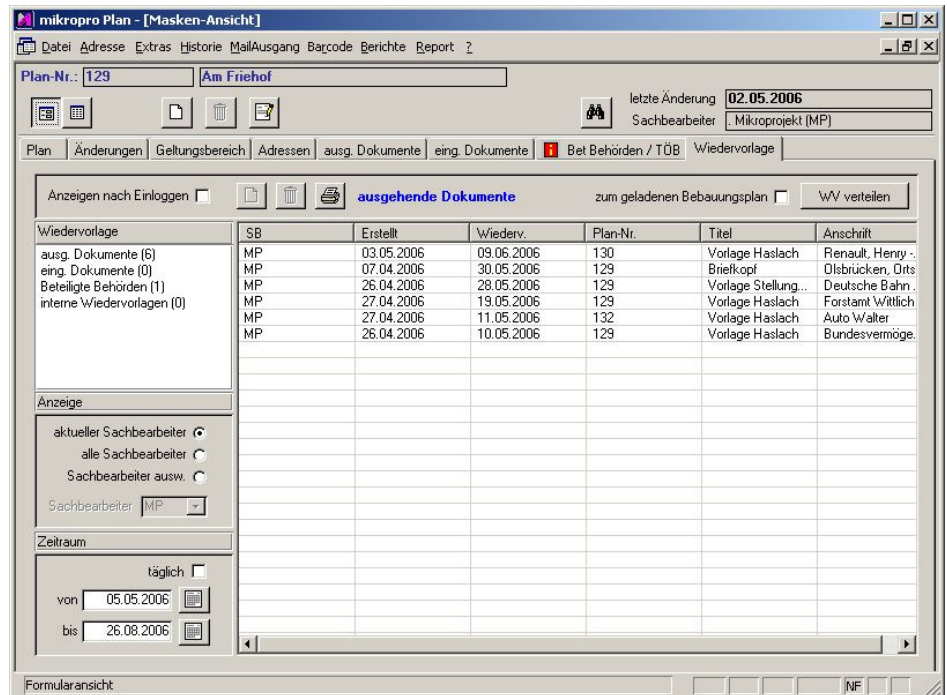

## Schlagwörter zur Software mikropro PLAN / sonstige Infos

- Übersichtliche Benutzeroberfläche
- Eingabehilfen (z.B. leichter Zugriff auf vorhandene Adressdaten, Vermeidung/Ausschluss von Doppelerfassungen)
- Leichtes Verwerfen der Daten (falls Eingabe falsch); komplettes oder teilweises Löschen der Daten

### Optional

- Schnittstelle Outlook
- GIS – Schnittstelle
- elektronische Beteiligung hausinterner Behörden

## Technische Voraussetzungen

- PC ab Pentium III
- 128 MB Arbeitsspeicher
- Word 97 oder Word 2000 SR1a
- 17 Zoll Bildschirm
- Datenbank: Access 97, 2002, XP, MS SQL-Server

### MIKROPROJEKT GmbH

Merkurstraße 6 b  
67663 Kaiserslautern  
Tel.: 0631 / 41 40 44 – 0  
Fax : 0631 / 41 40 44 - 29

[software@mikroprojekt.de](mailto:software@mikroprojekt.de)  
[www.mikroprojekt.de](http://www.mikroprojekt.de)